

Anatomie humaine

TOME 4

SYSTÈME NERVEUX
CENTRAL, VOIES ET
CENTRES NERVEUX

Descriptive, topographique
et fonctionnelle

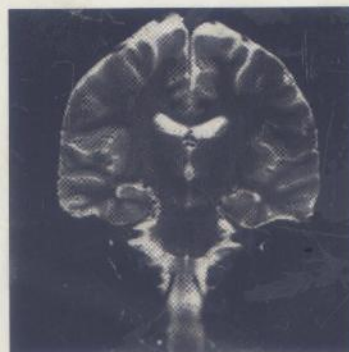
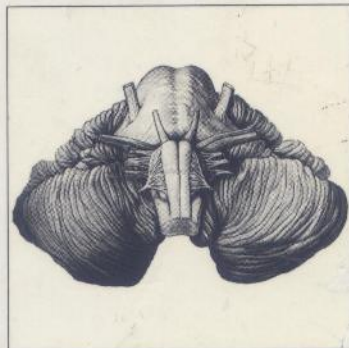
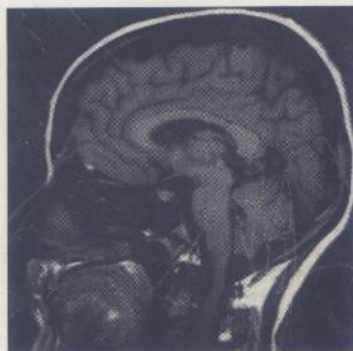

Henri Rouvière
André Delmas

15^e édition

révisée par Vincent Delmas

 **MASSON**

INV 26235
(6/10)

H. ROUVIÈRE • A. DELMAS

MD 425 / T 4

ANATOMIE HUMAINE

DESCRIPTIVE, TOPOGRAPHIQUE
ET FONCTIONNELLE



TOME IV

SYSTÈME NERVEUX
CENTRAL, VOIES
ET CENTRES NERVEUX

QUINZIÈME ÉDITION RÉVISÉE PAR V. DELMAS

Professeur d'anatomie
Faculté de médecine Necker-Enfants Malades
Université René Descartes

 **MASSON**

Table des matières

PRÉFACE À LA 15 ^e ÉDITION	V
PRÉFACE À LA 12 ^e ÉDITION	VII
PRÉFACE À LA 1 ^{re} ÉDITION	IX
NOMINA ANATOMICA	XIII

SYSTÈME NERVEUX CENTRAL

ANATOMIE DESCRIPTIVE DU SYSTÈME NERVEUX CENTRAL

SYSTÈME NERVEUX CÉRÉBRO-SPINAL	4
CONFIGURATION EXTÉRIEURE ET INTÉRIEURE	4
I. PREMIERS STADES DU DÉVELOPPEMENT ET DIVISION DU SYSTÈME NERVEUX CENTRAL	4
II. MOELLE SPINALE	6
III. ENCÉPHALE	18
SYSTÈME NERVEUX AUTONOME	118
I. CENTRES DU SYSTÈME NERVEUX AUTONOME	118
II. PARTIE SYMPATHIQUE DU SYSTÈME NERVEUX AUTONOME	119
III. PARTIE PARASYMPATHIQUE DU SYSTÈME NERVEUX AUTONOME	122
IV. FONCTIONS. — SUPERPOSITION ET ANTAGONISME DES PARTIES SYMPATHIQUE ET PARASYMPATHIQUE	125
MÉNINGES ET VAISSEAUX DU NÉVRAXE	126
I. MÉNINGES	126
II. VAISSEAUX DU NÉVRAXE	142

ANATOMIE FONCTIONNELLE DU SYSTÈME NERVEUX CENTRAL

I. INTRODUCTION	157
II. MOELLE SPINALE	176
III. ENCÉPHALE	213
IV. VUE D'ENSEMBLE TERMINALE	380
ATLAS IRM	383
INDEX	391

Anatomie humaine

TOME 4

**SYSTÈME NERVEUX
CENTRAL, VOIES ET
CENTRES NERVEUX**

Descriptive, topographique et fonctionnelle

□ Les 4 tomes d'*Anatomie humaine, descriptive, topographique et fonctionnelle* constituent une référence incontournable dans le domaine de l'anatomie, fondement de la connaissance pratique du corps humain.

□ Véritables traités d'anatomie humaine, ces ouvrages offrent au lecteur, qu'il soit étudiant ou praticien, un contenu complet et précis sur l'organisation du corps humain et sur les fonctions qu'assument les organes qui le constituent.

□ La richesse des illustrations et la clarté de la maquette permettent une lecture aisée du texte révisé selon la nomenclature anatomique internationale. L'index complet et détaillé permet une consultation rapide d'un point précis d'anatomie.

□ Chacun des tomes développe une région du corps humain selon trois approches : descriptive, topographique et fonctionnelle.

□ Ce tome consacré aux Système nerveux central, voies et centres nerveux développe successivement :

- ▶ l'anatomie descriptive du système nerveux central :
 - ▶ système nerveux cérébro-spinal,
 - ▶ système nerveux autonome,
 - ▶ méninges et vaisseaux du névraxe ;
- ▶ l'anatomie fonctionnelle du système nerveux central :
 - ▶ introduction,
 - ▶ moelle spinale,
 - ▶ encéphale.

Tome 1 Tête et cou
Tome 2 Tronc
Tome 3 Membres

Retrouvez
tous les ouvrages Masson
sur www.masson.fr

ISBN 2-294-01022-4



9 782294 010224