

CAHIERS DE RADIOLOGIE

SOUS LA DIRECTION DE D. DOYON ET J.-P. MONNIER

D. DOYON Y. GLON A.B.C. IDIR

2. La tête

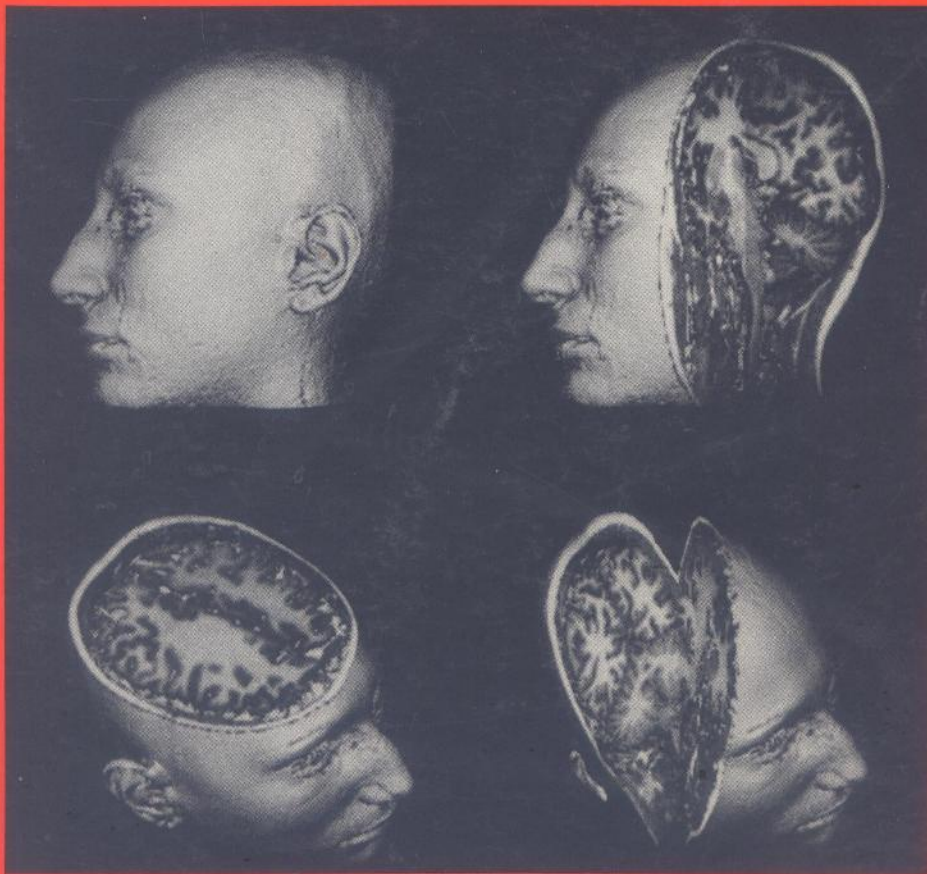

MD392

CAHIERS DE RADIOLOGIE

sous la direction de D. DOYON, J.-P. MONNIER

2

LA TÊTE



par

D. DOYON, Y. GLON, A.B.C. IDIR

5905 1/2

2^e édition revue et complétée



MASSON

Paris Milan Barcelone Bonn

1992

TABLE DES MATIÈRES

INTRODUCTION À LA COLLECTION	v
INTRODUCTION	1
1. Les incidences radiologiques fondamentales	3
Profil (4); Face haute (5); Worms (6); Blondeau (7); Hirtz (8); Variantes de Hirtz (9).	
2. La tomodensitométrie	10
Anatomie sériée TDM (11).	
3. L'imagerie par résonance magnétique	13
Anatomie sériée IRM (14).	
4. Pathologie cranio-encéphalique	16
Lacunes de la voûte (16); Calcifications intracrâniennes (18); Condensations de la voûte (20); Traumatologie (21); Pathologie tumorale et infectieuse (24); Accidents vasculaires ischémiques (29); Hémorragies cérébro-méningées (30); Malformations vasculaires (30); Affections dégénératives (32).	
5. Selle turcique	33
Selle turcique normale (33); Selle turcique pathologique (34); Adénomes hypophysaires (35); Tumeurs supra-sellaires (36).	
6. ORL	37
Pyramide nasale (37); Sinus et fosses nasales (39); Rocher (45); Sinus de l'enfant (52).	
7. Stomatologie	53
Radio-anatomie normale (53); Pathologie (55); Téléradiographie (57); Articulation temporo-mandibulaire (59).	
8. Ophtalmologie	61
Radiologie standard (61); TDM (62); IRM (63); Pathologie (64).	
9. Massif facial	67
Traumatologie (67); Dysplasie fibreuse (69).	
10. Base du crâne	70
Signes cliniques et régions à explorer (70); Orifices de la base du crâne (71); IRM des nerfs crâniens (72).	

11. Exercices	73
BIBLIOGRAPHIE	84
INDEX ALPHABÉTIQUE	85
NOMENCLATURE DES LÉGENDES	87